

tixce

asociación empresarial

**PRESENTACIÓN DE
TIXE, ASOCIACIÓN
EMPRESARIAL**

asociación empresarial

Índice:

<u>PRESENTACIÓN DE TIXE, ASOCIACIÓN EMPRESARIAL</u>	3
<u>SERVICIOS</u>	4
<u>NUESTROS SOCIOS</u>	5
<u>NUESTRO ALCANCE</u>	6
<u>NUESTRA ACTIVIDAD</u>	7
<u>CUOTA EMPRESA SOCIA</u>	16
<u>CONTACTO</u>	17

tixe
asociación empresarial

PRESENTACIÓN DE TIXE, ASOCIACIÓN EMPRESARIAL

Tixe, Asociación Empresarial es una asociación de empresas multisectorial y sin ánimo de lucro que trabaja según un Plan Estratégico cuyas bases son las siguientes:

NUESTRA MISIÓN

Proporcionar a Pymes, Micropymes, Autónomos y Emprendedores las herramientas necesarias para el **Desarrollo Empresarial** y la mejora de la **competitividad** de éstos en el mercado, incrementando así sus **expectativas de negocio**.

Particularmente, Tixe pretende facilitar, tanto a nivel global como a sus socios en particular, la **Transferencia Tecnológica** haciendo de esta un valor diferencial fundamental.

NUESTRA VISIÓN

Trabajamos para mantenernos como una **Asociación de referencia** para empresarios y emprendedores de la provincia de Sevilla, de manera que, ser socio de Tixe signifique ser miembro de una entidad que denote distinción, acogimiento, innovación y soporte empresarial.

Una Asociación Empresarial independiente, tanto en su gestión como en su financiación, y, a la vez, **integrada y valorada** en el ámbito empresarial, universitario, institucional y social de la Provincia.

VALORES

- **Honestidad y transparencia** en las actuaciones.
- **Compromiso** con la sociedad.
- Contribución al **desarrollo integral** de nuestro entorno.
- Orientación hacia la satisfacción de las necesidades de **nuestros socios** y el fomento de las relaciones entre los mismos.
- **Innovación**: como asociación empresarial para la Transferencia Tecnológica creemos en la capacidad para crear y desarrollar nuevas ideas que mejoren y transformen lo existente generando valor añadido.

SERVICIOS

Para cumplir con su Misión, en [Tixe, Asociación Empresarial](#) ofrecemos servicios con los que buscamos aportar valor añadido diferencial a nuestros socios, promoviendo la excelencia y los lazos empresariales, fomentando la innovación y el emprendimiento.

Nuestra **cartera de servicios** incluye:

- **Información Empresarial.**
 - Mantenemos a nuestros socios al día en información relevante para la gestión de sus empresas en aspectos legales, económicos, sociales, etc.
- **Asesoramiento Empresarial.**
 - Asesoramos a nuestros socios y ponemos a su disposición todas las herramientas, relaciones y acuerdos con entidades públicas y privadas para que resuelvan cualquier cuestión que les surja y puedan seguir avanzando.
- **Visibilidad.**
 - Utilizamos y ponemos a disposición de los socios los recursos y medios de comunicación de la Asociación (redes sociales, boletín digital, página web, espacios para presentaciones de empresa, difusión de propuestas...) para dar notoriedad a su MARCA.
- **Contactos.**
 - Facilitamos contacto directo con empresas de todos los sectores empresariales.
- **Formación.**
 - Orientada a facilitar herramientas para el [Desarrollo Empresarial](#).
 - Medio para hacer realidad la [Transferencia Tecnológica](#) en todas las áreas de la gestión de la empresa y fomentar la [Innovación](#) y la [Mejora](#) de procesos y así aumentar la [Competitividad](#).
- **Networking.**
 - Generando oportunidades de negocio y colaboración.
- **Defensa** de los intereses empresariales.
- **Convenios**
 - Con Universidades, Organismos Públicos y otras entidades que permitan acceder a información y servicios útiles para las empresas.

Además, **Tixe, Asociación Empresarial** gracias a su adhesión a entidades como la Confederación de Empresarios de Sevilla (CES), la Cámara de Comercio de Sevilla y la Unión de Profesionales y Trabajadores Autónomos de España (UPTA España) pone a disposición de sus asociados todos los recursos de la misma en la prestación de los servicios mencionados y para cubrir sus necesidades y apoyar su Desarrollo.

NUESTROS SOCIOS

Tixe, Asociación Empresarial cuenta con más de 160 asociados de muy diversa índole dado su carácter multisectorial e integradora del Tejido Empresarial en su conjunto.

Así, contamos entre nuestros asociados con empresas de la dimensión de Miguel Gallego, S. A. (MIGASA), Grupo RUSVEL, S.A., JUVASA, Fabrienvaf NUCA, S.L., Transportes Gar&Cia, S.A., COSTCO Wholesale Spain, S.L.U. o Fleshlight International, S.L., pasando por empresas como Sevillana de Café, S.L. (AB Café), Mantenimientos y Servicios Aguilar, S.L. (Mansera), Enmarka Rapid, S.L. (Andaluza de Marquetería), Váleme, Sdad. Coop. And., e incluyendo empresas con gran proyección como 10Code Software Design, S.L., 3D Designia Imagen y Comunicación, S.L, o Simplificando, S.L. y finalmente emprendedores y emprendedoras de un amplio espectro de actividades profesionales.



Jesús I. Valle Sánchez
CEO en JUVASA,S.L.

El 5 de agosto de 2019, Jesús I. era cliente de Tixe, Asociación Empresarial -

Enhorabuena por vuestra labor con las empresas de Dos Hermanas.

Recomendación recibida en nuestro perfil de LinkedIn:
<https://www.linkedin.com/in/tixeasociacionempresarial/>

La Junta Directiva de **Tixe, Asociación Empresarial** está integrada por diez empresarios/as, en su mayoría, de Dos Hermanas muy implicados desde hace años en la labor de promoción del Asociacionismo y cada uno ejerce su responsabilidad y representa a Tixe en un área concreta, de manera que, se consigue una gestión eficiente y avances significativos en la consecución de los objetivos. Son los siguientes:

- **Presidente** D. Francisco Javier Aguilar Sánchez, empresa Mantenimientos y Servicios Aguilar, S.L.
- **Secretaria** y Responsable de las Áreas de Atención al Socio y de Asociaciones Sectoriales, D^a. María Castro Molera, empresa Fabrienvaf Nuca, S.L
- **Tesorera** y Responsable del Área de Administración y Recursos Humanos, D^a. Encarnación Nuñez Ruíz de Castro, empresa Ruíz de Castro Gestión, S.L.
- **Vocal** del Área de Formación y Transferencia Tecnológica, D. José Antonio Bautista Cuellar, empresa Solingesa, S.L.
- **Vocal** del Área de Eventos, D. Tomás Rodríguez Rubio, empresa Teleteacher, S.L.
- **Vocal** del Área Desarrollo de Negocio, D. Vicente Uribe Sánchez, empresa Bricoleader Sevilla, S.L
- **Vocal** del Área de Comunicación y Marketing, D. Martín González Caccia, empresa Restaurante Tres Marías.
- **Vocal** del Área de Relaciones Institucionales, D. Roberto García Morilla, empresa Ningenia, S.L
- **Vocal** de Feria Profesional Agroalimentaria, Industrial y Comercial, D. Álvaro Bemúdez Borrego, empresa Sevillana de Café, S.L
- **Vocal** de Gran Empresa y Polígonos Industriales, D. Alejandro Abril Jiménez, empresa Distribuciones Aliadas, S.A

NUESTRO ALCANCE

Tixe, Asociación Empresarial no sólo trabaja para sus asociados, como lo tenemos recogido en nuestros Valores, nos enfocamos en contribuir al Desarrollo Integral de nuestro entorno y nos comprometemos con el conjunto de la Sociedad a la que pertenecemos.

De ahí, que nuestro alcance (impacto en términos de Marketing) sea mucho más amplio que el conjunto de nuestros asociados, a saber:

Presentación de Tixe, Asociación Empresarial

- Gestionamos una **base de datos** para envío de Newsletter (con consentimiento expreso de acuerdo a la Ley de Protección de Datos) con más de 1450 contactos del Tejido Empresarial de la Provincia de Sevilla.
- Somos **Miembros activos de la Confederación de Empresarios de Sevilla** (CES) participando a través de los miembros de nuestra Junta Directiva en las reuniones de la Junta Directiva y Asamblea, en la Comisión de Responsabilidad Social Corporativa, en las Reuniones Territoriales con presencia de todas las Asociaciones de la Provincia, en el Consejo Económico y Social, adheridos a la Plataforma Sevillaya impulsada por esta Confederación, etc.



Miguel Rus Palacios
Presidente y Consejero
Ejecutivo Grupo RUSVEL en
Grupo Rusvel Heliopol RGI
El 8 de agosto de 2019, Miguel
trabajaba con Tixe, Asociación
Empresarial - en grupos
diferentes

Enhorabuena a TIXE y gracias por vuestra constante y continua labor de fomento del Desarrollo Empresarial, con actividades para favorecer la colaboración entre empresas y la competitividad del Tejido Empresarial de la Provincia de Sevilla, quiero reconocer, destacar y agradecer el activo papel que realizáis en la CES.

Recomendación de D. Miguel Rus, Presidente actual de la CES.

<https://www.linkedin.com/in/tixeasociacionempresarial/>

- Estamos adheridos a la **Unión de Profesionales y Trabajadores Autónomos de España (UPTA España)** mediante la firma de un convenio de colaboración con el objetivo de establecer estrategias y líneas de cooperación en beneficio de los autónomos de ambas entidades.
- **Colaboramos con multitud de Organismos y Entidades Públicas** como Andalucía Emprende, Diputación Provincial y Excmo. Ayuntamiento de Dos Hermanas.
- Mantenemos vigentes **Convenios de colaboración con Universidades** como la Pablo de Olavide, la Universidad de Sevilla, la UOC (Universidad Oberta da Catalunya) y la Universidad Loyola Andalucía.
- A través de nuestro Programa **Tixe Solidario** llevamos a cabo un papel muy activo en Responsabilidad Social Corporativa colaborando con ONGs como Cruz Roja, Asociación Española Contra el Cáncer (AECC), Cáritas, Fundación Luís Olivares, Antaris, Crecer con Futuro, Fams Cocemfe, etc.

NUESTRA ACTIVIDAD

En **Tixe, Asociación Empresarial** además de divulgar Información Empresarial relevante, prestar Asesoramiento, facilitar Contactos y dar Visibilidad a nuestros asociados, llevamos a cabo numerosas actividades para favorecer el Desarrollo Empresarial y la Transferencia Tecnológica, como los siguientes:

Presentación de Tixe, Asociación Empresarial

- **Ciclo de Desayunos Empresariales – Ciclo de Formación ReActiva tu Empresa.**

Debido a las circunstancias provocadas por la pandemia de la COVID-19, **Tixe Asociación Empresarial** puso en marcha, en sustitución de los Desayunos Empresariales, un nuevo proyecto formativo bajo el nombre **Ciclo de Formación ReActiva tu Empresa**, en formato digital, cuyo objetivo es SEGUIR aportando herramientas de aplicación práctica para el Desarrollo de las Empresas y facilitar contactos generando oportunidades de negocio y colaboración empresarial.

Desde hace dos meses hemos vuelto a los Desayunos Empresariales en formato presencial, con una gran acogida y excelente valoración por parte de los asistentes a la actividad.

Con más de 10 años de trayectoria este es nuestro Proyecto Formativo y de Networking más reconocido.

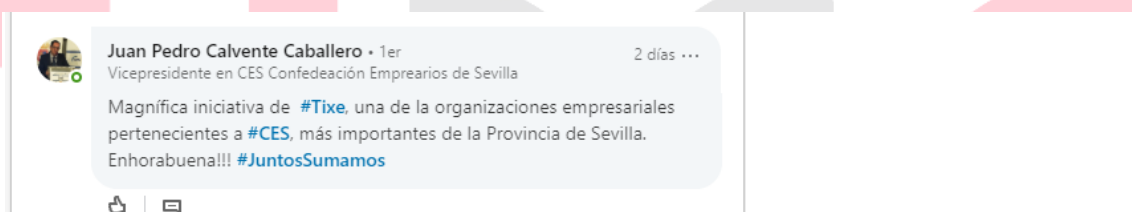

Comentario a nuestra publicación sobre los Desayunos en LinkedIn el pasado 23/07 <https://n9.cl/j8xj>



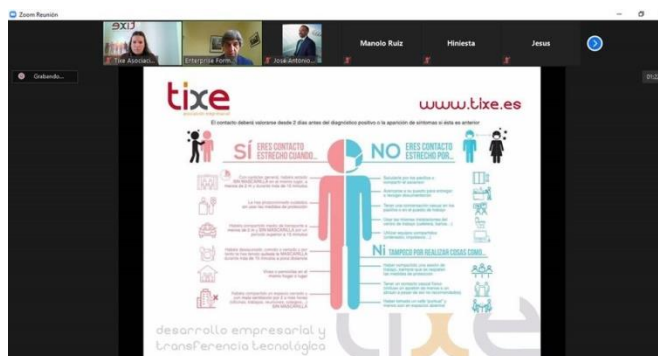

- Se realiza mensualmente entre los meses de septiembre y junio.
- El objetivo es aportar herramientas de aplicación práctica para el Desarrollo de las Empresas y facilitar contactos generando oportunidades de negocio y colaboración empresarial.
- Su formato, que ha ido evolucionando para responder a las demandas de nuestros asociados y con el objetivo de mejora continua, recoge una parte formativa con una Ponencia a cargo de profesionales expertos en la materia y con visión de aplicación práctica en las empresas, presentación de empresas asociadas dentro de las medidas de Visibilidad y Networking.
- Los temas a tratar en las Ponencias se adaptan a lo solicitado por nuestros asociados en los cuestionarios pasados en cada actividad o sugerido a través de nuestras vías de contacto, así como, a las novedades legislativas, tecnológicas, económicas y de gestión detectadas.
- La media de asistentes/participantes es de más de 40 empresarios/as, además de invitados relacionados con los programas que se presentan.
- Se realiza difusión a través del Boletín Mensual a los más de 1450 contactos, en el apartado de Eventos de la Web, en nuestras Redes Sociales con más de 1600 seguidores, en Prensa y a través de las Asociaciones y Entidades con las que colaboramos.
- El evento es grabado por profesionales del sector Audiovisual y el vídeo es subido a nuestro canal de Youtube y compartido en Redes Sociales.

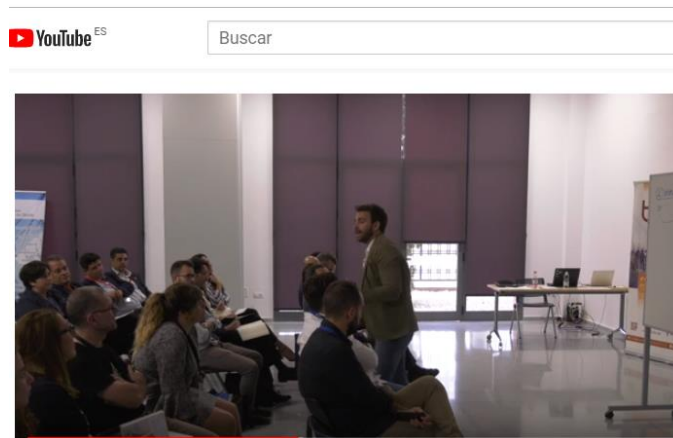

<https://www.youtube.com/watch?v=bqAFcqby8E&t=4119s>

- **Programa Superior de Gestión de Empresas.**

- El Programa Superior de Gestión de Empresas se desarrolla bajo la marca Escuela de Negocios Tixe.
- Cuenta con el apoyo económico del Excmo. Ayuntamiento de Dos Hermanas.
- La primera edición tuvo lugar en el 2019 y debido al gran éxito de convocatoria y el alto grado de satisfacción obtenido en las dos ediciones anteriores, en 2021 hemos llevado a cabo la 3ª edición (por tercer año consecutivo). Actualmente, nos encontramos preparando la 4ª edición.
- Se trata de un programa formativo en gestión integral de empresas cuyo objetivo es mejorar el proceso de toma de decisiones mejorando la rentabilidad y consiguiendo un equilibrio entre vida profesional y personal.
- Con esta perspectiva integral, dentro del programa formativo se abordan aspectos fundamentales de liderazgo y recursos humanos, estrategia y modelo de negocio, marketing digital, ventas, gestión de equipos, así como, la gestión financiera y fiscal entre otros. Todo ello bajo una visión práctica y directamente aplicable a las empresas de los participantes, como lo demuestran las diversas horas de ejercicios prácticos en la empresa incluidas.
- Además de las 120 horas de formación, que se desarrollan en los 6 meses de duración del programa, los participantes cuentan con 2 sesiones de coaching individual y 2 sesiones de tutoría financiera individual.
- Como novedad, en el año 2020 se llevaron a cabo 11 webinar en abierto donde se abordaron temas de interés empresarial, actuales y prácticos con el objetivo de ayudar a las empresas a mitigar el impacto negativo que está ocasionando la COVID-19.

Presentación de Tixe, Asociación Empresarial

En el año 2021 pusimos en marcha el ciclo de Debate Abiertos donde se han tratado temas de máximo interés para el tejido empresarial.

- Vídeos de participantes:



<https://www.youtube.com/watch?v=zcHtifSgLOo&t=7s>



<https://www.youtube.com/watch?v=6y-M-QPdzjk&t=4s>

- Díptico:

asociación empresarial



Programa Superior en Gestión de Empresas

3ª EDICIÓN



Tixe, Asociación Empresarial en su afán por continuar favoreciendo el desarrollo empresarial y aumentar la competitividad de empresarios/as y emprendedores/as en el mercado pone en marcha por tercer año consecutivo, debido al gran éxito obtenido en las dos ediciones anteriores, el Programa Superior en Gestión de Empresas con el apoyo económico del Excmo. Ayuntamiento de Dos Hermanas.

INFORMACIÓN Y MATRICULACIÓN

Tixe, Asociación Empresarial
C/ Miguel Manaute Humanes, s/n
Edificio Ciudad del Conocimiento
1ª planta - Oficina 14
41704 - Dos Hermanas (Sevilla)
info@tixe.es
673 675 672
www.tixe.es

OBJETIVOS

1. Dotar a los empresarios y empresarias de los conocimientos esenciales para mejorar la rentabilidad de sus empresas.
2. Facilitar el equilibrio entre la vida personal y profesional.
3. Aportar un modelo de gestión empresarial que de respuesta a los nuevos retos actuales y al entorno de la Revolución 4.0.
4. Facilitar un crecimiento integral centrado en liderazgo, modelo de negocio, estrategia empresarial, herramientas de marketing, gestión económica y todo lo necesario para un funcionamiento eficaz.
5. Facilitar la toma de decisiones en la empresa, evitando errores y pérdidas económicas, que se convertirán en aprendizajes y maximizando los aciertos.
6. Mejorar los resultados empresariales.
7. Mejorar el desarrollo de las empresas centrándonos en los conocimientos que son verdaderamente importantes y útiles.
8. Poner en práctica todo lo aprendido en la propia empresa.
9. Generar confianza y relaciones amigables, productivas y estables entre las empresas participantes.
10. Promocionar un modelo de empresa con valores.



Juntos Sumamos

- **Seminario de Ventas:**

- El Seminario de Ventas se desarrolla bajo la marca Escuela de Negocios Tixe.
- Desde el año 2017, el mes de octubre es el mes de las ventas en Tixe Asociación Empresarial por ello esta actividad formativa se lleva a cabo, desde hace 4 años, durante el mes de octubre y con una asistencia media de 30 alumnos/as.
- Cuenta con el apoyo económico del Excmo. Ayuntamiento de Dos Hermanas.
- El objetivo es proporcionar a los alumnos/as herramientas y conocimientos que les permita mejorar el proceso de la venta en sus empresas.



- **Proyectos puntuales sobre temas de interés como:**

- **“Tu Plan de Marketing Digital”**

- Con el apoyo económico del Área de Concertación de la Diputación de Sevilla se desarrolló a lo largo del primer semestre del año 2018 y se dirigió a empresarios y emprendedores que quisieran optimizar la actividad comercial y el desarrollo de su negocio y/o empresa mediante la aplicación de estrategias de comercialización llevadas a cabo a través del uso de canales on-line.
- A lo largo de cinco meses se desarrolló bajo una doble vertiente, por un lado el “Ciclo de Talleres Prácticos-Formativos”, compuesto por 6 bloques de 2 talleres cada uno (un total de 12 talleres), donde se trataron las diferentes herramientas de Marketing Digital, con una media de asistencia de 30 alumnos, y, por otro lado, sesiones de consultoría individualizada a 25 empresas socias participantes del proyecto.



○ **“Vendo Luego Existo”**

- Con el apoyo económico del Área de Empleo e Innovación de la Diputación de Sevilla.
- Se desarrolló en 2015 a lo largo de 10 meses, con una media de 35 asistentes y bajo una doble vertiente, por un lado el “Ciclo de Jornadas de Innovación del Comercio Abierto”, cuyas ponencias tuvieron lugar en el Centro Cultural La Almona, y, por otro lado, el curso de

Presentación de Tixe, Asociación Empresarial

aplicación práctica “Recursos para vendedores con ArteySanos”, cuyas sesiones se celebraron en el Polígono Industrial La Isla de la mano del Formador Javier Pérez Caro y el coach José Arahal.



- Participamos en multitud de eventos empresariales y de otras asociaciones y entidades siempre relacionadas con nuestra actividad a favor del Desarrollo Empresarial y la Transferencia Tecnológica.
- Realizamos actividades de Networking y Colaboración Empresarial como los Encuentros Acerca-T y Relaciona-T organizados con Asociaciones adheridas a la CES.

Vídeo:

<https://www.youtube.com/watch?v=6mPT4QLgIVY>



CUOTA EMPRESA SOCIA

El importe de la cuota mensual es de 18€ (no hay cuota de entrada ni periodo de permanencia) y da derecho a todos los servicios de asesoramiento, información empresarial, visibilidad, contactos, asistir y participar gratuitamente en diversas actividades (presenciales y online), así como a precio bonificado en las de pago.

asociación empresarial

CONTACTO

Desde **TIXE ASOCIACIÓN EMPRESARIAL** quedamos a su disposición en nuestros medios de contacto:

- Dirección: C/ Miguel Manaute Humanes S/N. Edificio Ciudad del Conocimiento. 1º Planta Oficina N° 14, 41704 Dos Hermanas (Sevilla)
- Teléfono: 673 675 672
- Persona de contacto: Rosa Bascón. Responsable de Área de Gestión.
- E-mail: info@tixe.es
- Web: www.tixe.es
- Redes sociales:
 - ✓ Facebook: Tixe Asociación Empresarial
 - ✓ Twitter: @TixeAE
 - ✓ LinkedIn: Tixe, Asociación Empresarial – Área de Gestión.

#JUNTOSSUMAMOS

asociación empresarial